#Neyron LE MAG

TOUTE L'ACTUALITÉ ET LES INFOS PRATIQUES DE VOTRE VILLE

MAI - JUIN 2025 · N° 27

27

ANIMATION

3ème marché de la création 14 et 15 juin à la batterie de Sermenaz

À lire en page 3

FINANCES

Budget 2024 et primitif 2025

À lire en pages 8 et 9

VIE MUNICIPALE
À lire en pages 4 à 9

ASSOCIATIONS
À lire en pages 10 et 11

DÉCHÈTERIE, ALLEGRO, ENGINS BRUYANTS...
Informations au dos du magazine

Neyron

Mairie de Neyron
Place Victor Basch • 01700 Neyron
mairie@mairie-neyron.fr
04 78 55 33 25

HORAIRES D'OUVERTURE

Lundi, mercredi, vendredi :
de 8h15 à 12h et de 13h30 à 17h

Mardi : de 8h15 à 12h - fermée l'après-midi

Jeudi : fermeture toute la journée

Numéro en cas d'urgence (SMS)
le mardi après-midi et le jeudi : 06 75 47 04 05
ou par mail : accueil@mairie-neyron.fr

La Mairie sera fermée au public le vendredi 30 mai.

RENCONTREZ VOS ÉLUS

- **MAIRE**
  Christine FRANÇOIS : sur rendez-vous
- **Adjoint au SPORT, à la CULTURE, aux ASSOCIATIONS et à la PARTICIPATION CITOYENNE**
  Bruno LARIVE : sur rendez-vous
- **Adjointe au DÉVELOPPEMENT ÉCONOMIQUE et aux RESSOURCES EXTÉRIEURES**
  Nathalie GARCIA : sur rendez-vous
- **Adjoint à l'URBANISME et à l'AMÉNAGEMENT COMMUNAL**
  Julien FAVREAU : sans rendez-vous de 8h30 à 11h
  1er mercredi du mois
  Attention, changement du rythme des permanences à partir du mois de mai, chaque 1er mercredi, sans RDV.
- **Adjoint au PROJET DE TERRITOIRE**
  Marc DELACOURT : sur rendez-vous
- **Adjointe à la COMMUNICATION, au NUMÉRIQUE et à l'ANIMATION**
  Clotilde VERDENET : sur rendez-vous
- **Conseillère déléguée à la PETITE ENFANCE et à la VIE SCOLAIRE**
  Elodie QUEIREL : sur rendez-vous
- **Conseiller délégué à la RESTAURATION SCOLAIRE et à l'ENFANCE et JEUNESSE**
  Jérôme BOYET : sur rendez-vous
- **Conseillère déléguée aux AFFAIRES SOCIALES et SOLIDAIRES**
  Valérie JULLIEN : sur rendez-vous
- **Conseillère déléguée aux FINANCES**
  Véronique DUPLAN : sur rendez-vous
- **Conseiller délégué aux RÉSEAUX**
  Raphaël PAYRE : sur rendez-vous
- **Conseiller délégué aux SERVICES TECHNIQUES**
  Jean-Pierre HERVIS : sur rendez-vous
- **Conseiller délégué à la VOIRIE et la SÉCURITÉ**
  Raymond PISTIL : le mardi de 9h à 11h

#édito

Chères Neyrolandes, chers Neyrolands,

Cette édition du Mag est consacrée à notre budget, reflet des engagements et des priorités que nous portons pour Neyron.

L'année 2024 est une année marquée par **un investissement important,** plus élevé que 2023, dans un contexte où les dotations versées par l'État continuent de diminuer. Malgré ces contraintes, nous faisons le choix de poursuivre **les projets essentiels pour notre commune : rénovation énergétique des bâtiments publics, étude sur l'agrandissement et le regroupement des écoles, avancement du tiers-lieu de la Batterie de Sermenaz, sécurisation de la voirie... autant de chantiers tournés vers l'avenir.**
Tous ces projets structurants sont rendus possibles grâce aux nombreuses subventions que nous allons chercher.

Nous gardons un cap clair, appuyé par **une gestion saine et rigoureuse de nos finances.** Grâce à la mobilisation de nos équipes et à une vigilance constante sur les dépenses, la commune parvient à dégager **un excédent significatif** qui permet de financer ces projets sans alourdir l'endettement. L'analyse du cabinet Stratorial, spécialisé en finances publiques, confirme cette solidité, avec **une épargne brute jugée "très satisfaisante" et une capacité d'investissement préservée à long terme.**

Ce budget maîtrisé nous permet aussi de continuer à faire vivre Neyron au quotidien. Car au-delà des grands projets, c'est **l'animation locale qui rythme notre commune.**

À ce titre, plusieurs événements viendront animer le printemps et l'été à Neyron. La cérémonie du 8 mai nous rassemblera autour du souvenir. Le 14 mai, place à la Journée propreté organisée par le Conseil Municipal des Enfants et des Jeunes, ouverte à toutes les bonnes volontés. Le 23 mai, la Fête des Voisins offrira un moment convivial à partager entre voisins. Le Marché de la création fera son retour les 14 et 15 juin, suivi par la Fête de la musique le 21 juin, pour célébrer ensemble l'arrivée de l'été.

J'espère vous y retrouver nombreuses et nombreux,

Avec toute mon amitié,

Votre Maire,
Christine François

RESTONS EN CONTACT !

Pour rester informés entre chaque sortie du Neyron #Le mag (bimestriel), **téléchargez l'application INTRAMUROS sur votre téléphone portable** et abonnez-vous à la page **FACEBOOK Mairie de Neyron.**

#Neyron LE MAG

DIRECTEUR DE PUBLICATION : CHRISTINE FRANÇOIS
RÉDACTION : SERVICES MUNICIPAUX ET COMMUNICATION
CRÉDITS PHOTOS & ILLUSTRATIONS :
SERVICES MUNICIPAUX ET COMMUNICATION
CILLIA CIABRINI - SHUTTERSTOCK - FREEPIK

CRÉATION GRAPHIQUE : ONNA-NOKO.COM / ANNICK LANSARD
IMPRESSION : COM&GRAPH IMPRESSIONS
NUMÉRO 27 • MAI-JUIN 2025
Imprimé sur du papier recyclé

#EN BREF

#CARNET DE NEYRON

NAISSANCES

Louise FONTAINE
née le 2 avril

Kilian CÔTE
né le 3 avril

MARIAGES

Mario ABBALLE
et Dominique GIORGIO
mariés le 22 mars

ACCUEIL DES NOUVEAUX ARRIVANTS

Vous êtes installés à Neyron depuis moins de 2 ans ?

Si vous n'avez pas reçu le mail d'invitation de la mairie, merci d'envoyer un message à **accueil@mairie-neyron.fr**

L'accueil aura lieu **le samedi 24 mai à 10h15 à la salle Saint-Exupéry** en présence de Mme le Maire Christine François, des élus, des représentants d'associations neyrolandes, de l'Office du tourisme et du théâtre Allegro.

Les présentations seront suivies d'un pot d'accueil.

MISE À JOUR DES LISTES ÉLECTORALES : PENSEZ À VÉRIFIER VOTRE SITUATION ÉLÉCTORALE !

Un important travail de radiation a été réalisé afin de mettre à jour les listes électorales, notamment à la suite des retours de propagande des élections de 2022 et 2024. Nous invitons donc les Neyrolandes et Neyrolands à s'inscrire sur les listes électorales si nécessaire. **Cette démarche est essentielle pour pouvoir voter aux prochaines élections municipales de 2026.**

Pour vérifier votre inscription, rendez-vous sur la page officielle du site du gouvernement : **"Je vérifie ma situation électorale".**

Pour toute information complémentaire, n'hésitez pas à contacter la mairie.

CÉRÉMONIE DU 8 MAI

La cérémonie commémorative du 8 mai aura lieu **à 11h45 place Maxime Sommeron,** devant la salle Jules Ferry, en présence des enfants du CME (Conseil Municipal des Enfants).

Nous rendrons hommage à **Marcel Ruby**, historien et héros de la résistance neyroland qui donnera son nom à une rue de notre commune.

À l'issue de la cérémonie, un vin d'honneur sera servi par la Mairie en Salle Saint-Éxupéry.

Après-midis dansants

Ouverts à tous
les jeudis de 15h à 18h
Salle Saint-Exupéry

DATES :
8 ET 22 MAI
5 ET 19 JUIN

POTIER À NEYRON

Jean-Marc Duval ouvre son atelier aux visiteurs
d'avril à octobre
tous les après-midis
entre 14h et 18h,
sur RDV uniquement
au 06 14 74 92 37.

Poterie du Chat noir
26, rue de la gare
www.poterieduval.waibe.fr

CALENDRIER DES MANIFESTATIONS

JEUDI 6 MAI
Accueil assistantes maternelles
9h à 11h • Bâtiment modulaire

JEUDI 8 MAI
Commémoration Monument aux morts
11h45 • Place M. Sommeron (devant Salle Jules Ferry)

Après-midi dansant
Salle Saint-Éxupéry • de 15h à 18h

SAMEDI 10 MAI
Fête de la Saint-Didier : messe suivie d'un apéritif convivial
Eglise St Didier • 18h30

MERCREDI 14 MAI
Journée propreté • de 14h à 17h

JEUDI 15 MAI
Réunion de quartier Sermenaz
Batterie de Sermenaz • 19h

MARDI 20 MAI
Accueil assistantes maternelles
9h à 11h • Bâtiment modulaire

JEUDI 22 MAI
Après-midi dansant
Salle Saint-Éxupéry • de 15h à 18h

VENDREDI 23 MAI
Atelier d'initiation à la sérigraphie
17h • Bibliothèque

SAMEDI 24 MAI
Tournoi de pétanque du Sou
10h à 14h • Salle Polyvalente

Accueil des nouveaux arrivants
Salle Saint-Éxupéry • 10h15

MARDI 27 MAI
Conférence sur le sommeil
Salle Saint-Éxupéry • 14h30

JEUDI 5 JUIN
Après-midi dansant
Salle Saint-Éxupéry • de 15h à 18h

MARDI 10 JUIN
Accueil assistantes maternelles
9h à 11h • Bâtiment modulaire

VENDREDI 13 JUIN
Soirée Karaoké • 19h • Salle Polyvalente

Concert • 20h30 • Batterie de Sermenaz

SAMEDI 14 JUIN
Marché de la création
14h à 17h • Batterie de Sermenaz

Messe à Neyron • 18h30

DIMANCHE 15 JUIN
Marché de la création
10h à 17h • Batterie de Sermenaz

LUNDI 16 AU VENDREDI 20 JUIN
Portes-ouvertes de la GV

MARDI 17JUIN
Conférence sur la santé mentale
Salle Saint-Éxupéry • 14h30

JEUDI 19 JUIN
Après-midi dansant
Salle Saint-Éxupéry • de 15h à 18h

VENDREDI 20 JUIN
Partir en livres • 16h30 • Parking devant la Mairie

SAMEDI 21 JUIN
Fête de la musique
Place de l'église à partir de 19h30

MARDI 24 JUIN
Accueil assistantes maternelles
9h à 11h • Bâtiment modulaire

VENDREDI 5 SEPTEMBRE
Guinguette Salle polyvalente à partir de 19h30

UN ÉVÈNEMENT **MAIRIE DE NEYRON**

#EN BREF

RÉUNION DE QUARTIER

Après les réunions de quartier de Saint-Didier le 3 avril, Neyron le bas et coteau le 17 avril, nous vous proposons de réunir **les habitants de Sermenaz** :

LE JEUDI 15 MAI À 19H
À LA BATTERIE DE SERMENAZ

Après cette présentation, un temps plus interactif de **questions-réponses** permettra d'aborder les projets et préoccupations propres au quartier.

Nous clôturerons cette réunion autour d'un verre de l'amitié.
Nous vous attendons nombreux !

ATELIERS INITIATION TABLETTE

Tous les lundis du 5 mai au 7 juillet
de 14h à 16h en mairie.

Vous pouvez vous inscrire sur liste d'attente en mairie.
S'il y a suffisamment de personnes, un 2ème groupe sera créé.

FÊTE DES VOISINS

VENDREDI 23 MAI, 25ÈME FÊTE DES VOISINS !

Que ce soit le 23 mai ou à une autre date, n'hésitez pas à prendre l'initiative d'organiser un apéritif avec vos voisins !

C'est une bonne occasion de resserrer les liens et de mieux connaître ceux qui vivent à côté de chez vous.

PROJET DE TERRITOIRE

Les petites infos de la batterie de Sermenaz

CHANTIER PARTICIPATIF POUR AMÉNAGER UN THÉÂTRE DE VERDURE AU SEIN DE LA BATTERIE DE SERMENAZ

L'association "Jeunesse et Reconstruction", en partenariat avec la Mairie de Neyron, lance un chantier participatif pour l'aménagement d'**un amphithéâtre de verdure à la batterie de Sermenaz.**

- ✓ **Pour qui ?** personnes âgées de 18 à 28 ans
- ✓ **Quand ?** du 6 juillet au 26 juillet 2025
- ✓ **Où ?** Batterie de Sermenaz à Neyron
- ✓ **Combien ?** Frais d'inscription 150€
- ✓ **Organisation ?** 5h de travail le matin, du lundi au vendredi / après-midi consacré aux activités de détente
- ✓ **Hébergement ?** sur le site du chantier

Plus d'infos et inscriptions :

Lien d'inscription :
en notant le code du projet JR25/208-NEYRON

POINT TRAVAUX

Les travaux d'étanchéité sont quasiment terminés.
Le bâti est dorénavant préservé des intempéries et ne risque plus d'infiltrations.

D'autres travaux ont également été réalisés : **reprises de maçonnerie sur le sol des salles couvertes, stabilisé installé dans la cour intérieure, pose des menuiseries dans 2 salles.**

D'autres chantiers sont prochainement prévus dans le cadre de l'utilisation de subventions perçues par la Mairie.

Nous vous donnerons plus d'informations dans les prochains mois.

VOIRIE

Plateau piétonnier rue de St Didier

Dans l'objectif de réduire la vitesse excessive des véhicules sur cette voie, l'installation d'un plateau piétonnier rue de St Didier a été décidée en concertation avec les riverains.
Les travaux seront réalisés du 26 au 28 mai, sous réserve d'une météo favorable.

Fin des travaux du chemin de Sermenaz

L'enrobé a été posé début avril et marque la fin des travaux de la phase 2 d'aménagement du chemin de Sermenaz. Nous vous remercions pour votre compréhension durant ces travaux qui étaient indispensables.

Travaux relevant de la CCMP ajournés
(Communauté de Communes de Miribel et du Plateau)

CHEMIN DU MOLLIET
La CCMP qui s'était engagée à rénover le chemin du Molliet nous a informés que, compte tenu des contraintes budgétaires liées à la nouvelle loi de finances, les travaux étaient repoussés à une date ultérieure…

TRAVAUX VIC (Voie InterCommunale) **CHEMIN DE LA TRAILLE**, entre la route de Genève et le chemin de Halage

Une 1ère phase a été entamée côté Rhône mais le budget pour réaliser les travaux sur la partie montante entre route de Genève et la voie ferrée, zone pourtant prioritaire d'un point de vue sécuritaire, n'a pas été inscrit au budget primitif de la Communauté de Communes pour 2025…

Les élus de Neyron ont fait part de leur profonde déception au bureau et conseil communautaire. Depuis, des décisions modificatives ont été annoncées pour application au premier trimestre 2026. Nous vous tiendrons informés.

RÉSEAUX

Rénovation Caméras

La rénovation de notre parc de 19 caméras de vidéosurveillance est en cours sur la commune et devrait être effectif d'ici quelques semaines. Neyron est relié au CSUI (Centre de Supervision Urbaine Intercommunautaire), en lien avec les autres communes de la CCMP, permettant d'avoir une vision 7j/7 des déplacements sur le territoire en cas d'infraction ou délit.

URBANISME

Réunion publique Plan Local d'Urbanisme

Dans le cadre de la révision du PLU, une réunion publique a eu lieu le vendredi 11 avril. Elle a permis à la cinquantaine de Neyrolands présents d'en savoir plus sur les zonages de la commune et de répondre à de nombreuses questions. **Le nouveau PLU devrait être finalisé d'ici fin 2025 pour une application au 1er semestre 2026.**

Point urbanisme

GLISSEMENT DE TERRAIN ZAC LE CLOS SECTEUR LAVOIR

Les travaux de confortement phase 2 à la suite du glissement de terrain survenu en 2020 sont terminés depuis octobre. **Une phase d'observation et de relevés** des inclinomères (mesure des déplacements horizontaux) et piézomètres (mesure de la hauteur d'eau dans le sol) **est en cours et se terminera au plus tard au printemps 2026.**

PETITE ENFANCE ET VIE SCOLAIRE

Étude pour l'agrandissement et le regroupement de l'école

Une étude a été lancée dans l'optique d'agrandir l'école et de regrouper la maternelle et l'élémentaire au même endroit. En effet, le site de l'école est actuellement coupé en deux par la route de Genève et les enfants de maternelle doivent traverser le midi pour rejoindre la cantine scolaire. **C'est une réflexion globale qui s'engage avec des constats qui seront faits et différents projets proposés, prenant en compte non seulement les contraintes de l'école mais également la circulation, les commerces, les stationnements…**
Nous vous informerons régulièrement de l'avancée de ce projet.

Accueil assistantes maternelles à Neyron

La Mairie de Neyron a travaillé avec le Relais Petite Enfance Itinérant (RPE) de Miribel-Neyron afin de mettre en place **des rencontres pour les assistantes maternelles de notre commune.** Des temps collectifs sont organisés à partir du 6 mai dans le bâtiment modulaire place Victor Basch, à côté de la Mairie.

Pourquoi participer ?
- ✓ Rencontrer d'autres professionnels de la petite enfance
- ✓ Partager des temps collectifs avec les enfants
- ✓ Bénéficier de conseils et d'un accompagnement personnalisé

Comment s'inscrire ?
- ✓ Adhésion obligatoire au RPE
- ✓ Autorisation parentale requise
- ✓ Inscription avant chaque séance par mail

Quand ?
- ✓ Un mardi sur 2 de 9h à 11h :
  Mardis 6 et 20 mai / 10 et 24 juin / 1er juillet

Infos : 04 78 55 84 28 • Inscription : accueilpe@miribel.fr

CME/CMJ

Le Conseil Municipal des Enfants et le Conseil Municipal des Jeunes ont repris du service il y a quelques mois déjà, menés par Madame le Maire, Christine François. Les enfants ont choisi de travailler sur différentes thématiques notamment **le bien vivre ensemble et l'environnement avec la volonté de créer des jardins partagés, une journée propreté, une animation karaoké et une course d'orientation en partenariat avec le Conseil des Sages,** deux de ces projets sont déjà organisés !

Evénements du CME/CMJ :
Journée propreté le mercredi 14 mai de 14h à 17h. Nous vous donnons rendez-vous à 14h devant la Mairie munis de vos gants (sacs poubelle fournis).
Animation karaoké le vendredi 13 juin à partir de 19h à la salle polyvalente, à la suite du spectacle de l'école (buvette et food truck). Nous vous attendons nombreux à ces événements !

Les enfants du CME et CMJ :
BRUCHON Agathe • BRUNIERE Nathan • CANO Lilou • CUVELETTE Mael • DREVET CADET Romain • DUPUY DI GIOVANI Gianni • FAVREAU Timothée • FERREIRA CHAPPEL Hugo • FAURE Soline • FAURE Alix • FOURNIER Mathis • FRANCOIS Margo • HASNI Lizia • KERSPERN Louca • KHALFALLAH Eden • LOCHE Clémence • LOCHE Soline • MOULINS Elisa • PASOVYSTYY Vadim • SOUTRENON MASSOLA Tony • VERDENET Madeleine • YARIMBAS Massal

INSCRIPTIONS

Restaurant scolaire / Étude / Accueil loisirs périscolaire mercredi

Les inscriptions pour l'année 2025-20236 auront lieu du 12 au 16 mai 2025 aux heures d'ouverture de la Mairie ou par mail accueil@mairie-neyron.fr

RESTAURANT SCOLAIRE :
les enfants doivent impérativement être autonomes pour s'alimenter.

ÉTUDE SURVEILLÉE :
à partir du CE2 les lundi, mardi et jeudi.

Pour des raisons de sécurité, les places à l'étude sont limitées et les dossiers seront donc à retourner rapidement.
La commission Vie scolaire statuera sur chaque inscription.
Nous vous rappelons qu'il existe également un service périscolaire organisé par Accueil Loisirs Neyron (à partir de 7h et jusqu'à 19h).

ACCUEIL LOISIRS PÉRISCOLAIRE MERCREDI :
places limitées. Ouverture en fonction du nombre d'animateur.

Accueil de loisirs d'été

VACANCES D'ÉTÉ
DU 8 JUILLET AU 1ER AOÛT 2025

Au programme : activités manuelles, d'expression, atelier cuisine, sports et sortie.
Thème Jeux télévisés : Incroyables talents, Intervilles, Cette semaine tout est permis et Fort Boyard.

MINI-CAMPS SOUS TIPIS À MONTREVEL EN BRESSE
Du mardi 15 au vendredi 18 juillet :
pour les CM1, CM2, 6°, 5° et 4°.
Du lundi 28 au jeudi 31 juillet : pour les CP, CE1, CE2 et certains enfants de Grande Section nés de janvier à avril, en fonction de la maturité de l'enfant.

Inscriptions et renseignements :
Pour les Neyrolands :
du 26 au 30 mai 2025 inscription par mail : animation@mairie-neyron.fr
et en présentiel le lundi 26 mai de 8h30 à 12h et de 13h30 à 17h.
Pour les extérieurs : du 2 au 6 juin 2025 inscription par mail : animation@mairie-neyron.fr
et en présentiel le lundi 2 juin de 8h30 à 12h et de 13h30 à 17h.
Après ces dates, s'il reste des places et en fonction de l'âge des enfants, des inscriptions seront encore possibles.

ENVIRONNEMENT

Lutte contre les nuisibles

Frelon asiatique : signalez !

L'enlèvement d'un nid de frelon asiatique **peut être pris en charge directement par le GDS** (Groupement de Défense Sanitaire) de l'Ain **si le signalement a été effectué sur la plateforme** de signalement régionale et que la vérification / destruction du nid a été réalisée par une entreprise / un référent coordonné par le GDS de l'Ain.

Plateforme de signalement du frelon asiatique en région Auvergne Rhône-Alpes : www.frgdsaura.fr

Moustiques tigres

L'installation d'une population de moustique-tigre sur le territoire de la commune de Neyron a été mise en évidence au cours de la saison de surveillance 2018.
Cette espèce invasive se développe en zone urbaine et colonise tous les réceptacles pouvant contenir de l'eau stagnante : coupelle, bidon, citerne, bâche, avaloir d'eau pluviale, terrasse constituée de dalle sur plot...
Notre cotisation annuelle(10 000€) à l'Entente Interdépartementale pour la demoustication(EIRAD) permet à chaque citoyen de solliciter leurs services afin de bénéficier d'**un diagnostic moustique-tigre et de conseils de prévention personnalisés lors d'un rendez-vous gratuit à domicile.**

Pour une demande de diagnostic :
https://www.eid-rhonealpes.com/contact-demande -diagnostic

Plus d'infos sur : https://www.eid-rhonealpes.com/

RAPPELS UTILES

- ✓ **Les horaires d'utilisation d'engins bruyants** (tondeuse, tronçonneuse...) sont les suivants :
  - Les jours ouvrables : de 8h à 12h et de 14h à 19h30
  - Le samedi : de 9h à 12h et de 15h à 19h
  - Le dimanche et jours fériés : de 10h à 12h
- ✓ **Les feux de déchets verts** sont strictement **interdits** dans vos jardins.
- ✓ **Tout abattage d'arbre** est soumis à déclaration préalable en mairie.
  (se référer au PLU consultable sur neyron.fr)
  Ce qu'il faut retenir : si l'abattage d'un arbre est autorisé suite à votre DP, vous aurez **l'obligation d'en replanter un.**
- ✓ Les propriétaires sont tenus **d'entretenir les arbres et les haies** afin qu'ils ne tombent pas coté voirie ou sur des parcelles privées.
  Ils peuvent également **alerter la Mairie en cas de danger** d'arbres (ne leur appartenant pas) menaçant de tomber chez eux ou sur la voirie.
- ✓ **Les bâches et brise-vues en PVC** sont strictement interdits dans notre Plan Local d'Urbanisme (PLU).

AFFAIRES SOCIALES

Conférences sur le sommeil et la santé mentale

(RÉ)CONFORTER SON SOMMEIL
MARDI 27 MAI 2025 DE 14H30 À 16H30
SALLE SAINT-ÉXUPÉRY

CULTIVER SA SANTÉ MENTALE
MARDI 17 JUIN 2025 DE 14H30 À 16H30
SALLE SAINT-ÉXUPÉRY

(RÉ)CONFORTER SON SOMMEIL :
Dans une société hyperconnectée, le sommeil est souvent perçu comme une perte de temps, relégué après le travail, la vie sociale et les loisirs. Plus de la moitié des Français manquent de sommeil et près d'un tiers souffrent de troubles. Cette dette de sommeil a des conséquences graves qui seraient en lien notamment avec les maladies cardiovasculaires et la dépression. Le **CCAS de Neyron** a le plaisir de vous inviter à un atelier interactif ayant pour objectif de **promouvoir l'importance d'un sommeil de qualité pour la santé,** en expliquant les mécanismes du sommeil et en partageant des habitudes de vie favorables au sommeil.
Ce temps vous permettra notamment d'expérimenter des techniques de relaxation favorables au sommeil.
Atelier gratuit – inscription obligatoire – nombre de places limité

CULTIVER SA SANTÉ MENTALE :
La santé mentale, tous concernés ! Elle est essentielle pour se réaliser, surmonter les tensions normales de la vie, travailler, gérer les activités quotidiennes et contribuer à la vie de la communauté. Selon l'Organisation Mondiale de la Santé, 20 à 25% de la population mondiale rencontrera un trouble mental au cours de sa vie. Chaque individu cherche un équilibre par les ressources à mobiliser pour son bien-être et les obstacles qui peuvent être rencontrés. La santé mentale se consolide ou se détériore selon divers facteurs. Le **CCAS de Neyron** a le plaisir de vous inviter à **un atelier interactif visant à promouvoir une santé mentale positive et à déstigmatiser la santé mentale.**
Ce temps vous permettra notamment d'expérimenter des comportements promoteurs d'une bonne santé mentale.
Atelier gratuit – inscription obligatoire – nombre de places limité

TRIBUNE **NEYRON POUR TOUS**

Le printemps est marqué par le vote des budgets destinés à financer les projets de l'année au service des habitants. À Neyron, les investissements restent centrés sur la batterie de Sermenaz et la plaine des sports ! Le projet phare est la construction de courts de padel, un projet qui n'était pas prévu au début du mandat de Mme la maire, mais qui a émergé fin 2024 ! Ce projet, coûtant 650 K€ hors besoins annexes, ne concerne qu'une petite minorité de Neyrolands, et compromet des investissements d'intérêt général futurs. Nous nous opposons à ce choix et avons aussi voté contre le gel des taux d'imposition. Une augmentation modérée aujourd'hui permettrait d'éviter une hausse brutale pour financier des projets d'intérêt déjà en cours d'étude.
L'équipe NEYRON POUR TOUS.
Vous souhaitez nous contacter : **neyronpourtous@gmail.com**

Situation financière de la commune

BILAN 2024

BUDGET DE FONCTIONNEMENT 2024

RECETTES : 3 095 455 €

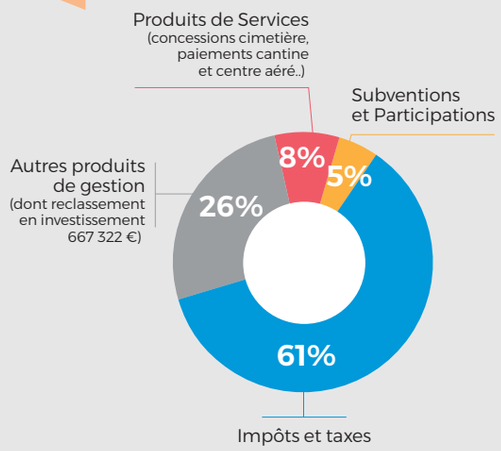

DÉPENSES : 1 694 883 €

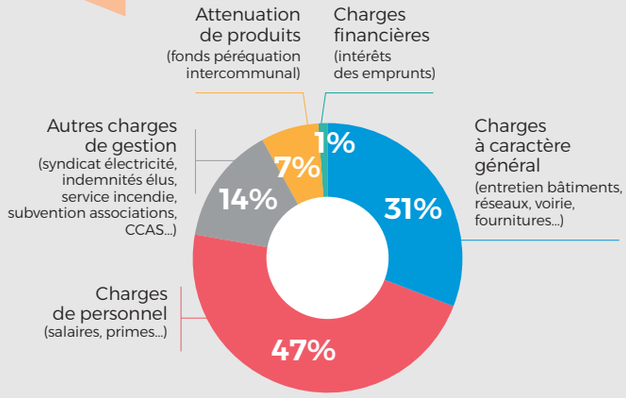

À NOTER :

L'augmentation de 4% soit 32 011 € des charges de personnel vs 2023 s'explique par l'augmentation des charges sociales.

La baisse de 20% soit 103 963 € des charges générales vs 2023 est liée en majorité à la baisse de nos frais d'entretiens : de nombreux travaux ont été réalisés directement par les services techniques de la commune.

Notons également que les efforts de tous en matière de sobriété énergétique ayant été maintenus, **notre consommation de gaz et d'électricité est restée stable par rapport à 2023.**

Les dépenses de fonctionnement sont de 1 694 883 € en 2024 contre 1 755 841 € en 2023 **soit une économie de 60 958 €** (3,6 % des dépenses 2024).

L'excédent 2024 de fonctionnement est de 1 600 572 € dont 200 000 € ont été conservés en fonctionnement et 1 400 572 € affectés à l'investissement, sous le terme "Excédent de fonctionnement".

BUDGET D'INVESTISSEMENT 2024

RECETTES : 893 404 €

L'excédent 2024 est de 1 416 823 €.

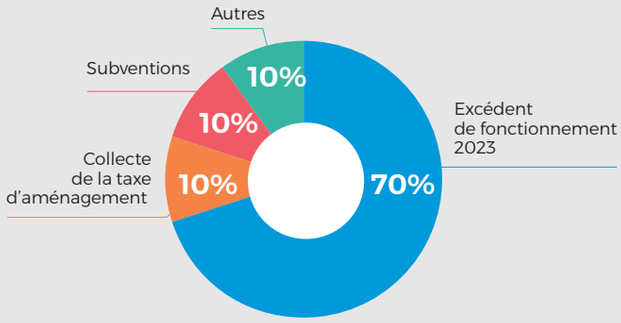

FOCUS SUR LES SUBVENTIONS OBTENUES EN 2024	
RÉGION **Parcours sportif**	**23 217 €**
SOUTIEN INVESTISSEMENT LOCAL **Rénovation Energétique des Bâtiment**	**17 494 €**
DÉPARTEMENT **Rénovation Energétique des Bâtiments**	**27 626 €**
CCMP **Sécurisation RD 1084**	**4 006 €**
DÉPARTEMENT **Réhabilitation cuve Batterie**	**3 989 €**
DÉPARTEMENT **Végétalisation cour Ecole**	**11 758 €**

Les élus de la commune, accompagnés par les agents administratifs, poursuivent leur recherche de subventions auprès de nombreux institutionnels.

Vous pouvez vous assurer que nous faisons tout ce que nous pouvons afin que le coût des différents chantiers engagés sur notre commune nous coûtent le moins possible et nous continuerons dans ce sens !

DÉPENSES : 1 999 796 €

(hors frais confortement reclassé en fonctionnement)

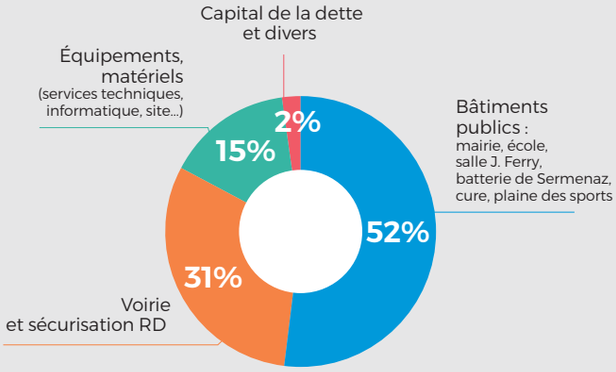

Les dépenses d'investissement s'élèvent à 1 999 796 € dont 856 840 € correspondant aux frais de confortement (phase 2 du glissement de terrain ZAC Le Clos) compensés par une recette de fonctionnement.

PERSPECTIVES 2025

Le budget correspondant aux dépenses de fonctionnement, avant virement à l'investissement, est de 2 086 392 € en 2025 contre 2 168 124 € au budget 2024 soit une diminution à 4%.

FOCUS SUR LES CHANTIERS RÉALISÉS ET EN COURS SUR L'ANNÉE 2025

Les comptes de la commune restent sains et équilibrés.

Une analyse financière rétrospective du budget principal de Neyron a été réalisée en 2024 par Stratorial. Ce cabinet de conseil est spécialisé en gestion et finances locales et avait réalisé l'étude du budget de la CCMP.

En résumé, la section de fonctionnement met en avant un dynamisme plus soutenu des recettes (+ 3,7% en moyenne chaque année) que des dépenses (+2,5% en moyenne chaque année).

Même si la commune a dû faire face à une perte des dotations de l'État, elle a maitrisé ses charges entrainant une amélioration du niveau d'épargne brute, « 26,8% en 2023, niveau très satisfaisant » selon Stratorial.

La prospective met en avant une capacité financière d'investissement de 8,4 M€ à l'horizon 2028 avec des emprunts de 2M€. Selon Stratorial, "Avec cette projection, la situation financière de la commune reste saine".

Les comptes 2024 et le budget primitif 2025 ont été approuvés lors du conseil municipal du 20 mars 2025.

BÂTIMENTS

1 193 133 €

soit 49% du budget investissement net :

- ✓ ETUDE POUR AGRANDISSEMENT ET REGROUPEMENT DE L'ÉCOLE
- ✓ RÉNOVATION PARTIELLE DE LA SALLE POLYVALENTE
- ✓ CURE : LANCEMENT DU RÉAMÉNAGEMENT
- ✓ BATTERIE : POURSUITE DES TRAVAUX POUR EXPLOITATION

VOIRIE

623 695 €

soit 25% du budget investissement net :

- ✓ FINALISATION DU CHEMIN DE SERMENAZ
- ✓ PLATEAU PIÉTONNIER RUE DE ST DIDIER
- ✓ CHANGEMENT DES PLAQUES DE RUE
- ✓ DIVERS TRAVAUX DE SÉCURISATION ROUTIÈRE

AUTRES CHANTIERS

346 786 €

soit 14% du budget investissement net :

- ✓ AIRE DE JEUX & PLAINE DES SPORTS
- ✓ INFORMATIQUE DONT CLASSE MOBILE POUR ÉCOLE
- ✓ FINALISATION DU PLU

Grâce à un taux d'endettement faible, la commune a la possibilité de penser des projets structurants pour notre territoire. Dans la réflexion qui accompagne leur élaboration, nous tenons compte de l'avenir incertain et du contexte politique instable avec des projets modulables et adaptables à des contraintes évolutives.

BATTERIE & COMPAGNIE

Lancement des animations à la batterie de Sermenaz

Vous pouvez maintenant vous inscrire au premier **concert** dans la batterie rénovée : un duo choc pour des émotions acoustiques fortes, **le vendredi 13 juin à 20h30** (avec buvette et restauration auparavant).

Quoi de mieux pour admirer le travail effectué sur le site depuis 6 mois ?
Inscription en scannant le QRCODE

Puis 15 jours plus tard, le samedi 5 juillet, le groupe de Rock / Pop/funk **Burning Grove**, déjà venu en 2024, nous régalera sous le soleil estival (avec buvette et restauration)

Inscriptions également ouvertes *en scannant le QRCODE*

Pour adhérer à l'association :

Profitez de l'été et réservez dès maintenant !

➪ **Batterie de Sermenaz, accès au bout de la route du fort, 01700 Neyron**

Contact : info@batterieetcompagnie.fr

GROUPEMENT PAROISSIAL

Fête de la St Didier et départ du Père Gidlin

Déjà le mois de mai… il sent l'été qui arrive. C'est aussi le mois de Saint Didier : le 23 mai.

Notre église lui est consacrée depuis le début des années 600 et c'était autrefois la grande fête annuelle de notre commune. Ici nous le fêterons lors de la messe mensuelle **le samedi 10 mai à 18h30 qui sera suivie d'un "pot dînatoire" garni par chacun.**

Mars a vu le départ du Père Gidlin vers son pays Madagascar, où il est appelé à de nouvelles fonctions. Une belle messe d'adieu a été célébrée avec une nombreuse assistance et son groupe d'aumônerie : les jeunes ont chanté et terminé par de longs applaudissements avec toute l'assemblée.
Un nouveau prêtre va arriver : le Père Félicien.

Le 6 avril fut aussi une belle journée paroissiale à Taizé.

Toutes les informations sont disponibles sur le panneau d'affichage sous le porche de l'église de Neyron.

Infos et contact :
www.paroissemiribel.com – paroisse.miribel@orange.fr
73 rue Henri Grobon 01700 Miribel
04 78 55 30 86

SOU DES ÉCOLES

Tournoi de pétanque samedi 24 mai

La boom du 21 mars dernier fut un réel succès et c'est grâce à vous. Merci à tous les participants et notamment les enfants qui se sont déhanchés toute la soirée et qui nous ont fait découvrir les musiques du moment !

Après avoir fêté le début du printemps, le SOU vous propose une nouvelle édition du **tournoi de pétanque parent/enfant le 24 mai 2025 de 10h à 14h** à la salle polyvalente *(inscription obligatoire).*

En 2024, le tournoi de pétanque parent/enfant a réuni 16 équipes qui se sont affrontées dans la bonne humeur.
On remet ça cette année !

Venez participer en formant des doublettes parent (au sens large : papa, maman, oncle, tante, grands-parents, parrain, marraine…), enfant (d'au moins 7 ans).
Tarif : 5 euros la doublette.

Toute la famille sera la bienvenue pour soutenir la ou les doublettes inscrites. Des activités seront proposées pour les plus jeunes ou non participants : jeux en bois, molkky, boule en plastique ainsi qu'une buvette avec restauration pour le midi ouverte à tous.

Plus d'infos et inscriptions (avant le 15 mai) :
soudesecolesdeneyron@gmail.com

BIBLIOTHÈQUE

Printemps des Arts à Neyron

Pour le **"PRINTEMPS DES ARTS"**, la peinture sera à l'honneur :

- ✓ Une exposition : **Van Gogh, Klee, Gauguin… les œuvres des grands musées à exposer et à emprunter** du 20 mai au 21 juin.
- ✓ **Un atelier d'initiation à la sérigraphie :** tote bag, animé par l'artiste Kathleen Mekrabech **le vendredi 23 mai à 17h.**
  Public : enfants de 3 à 6 ans accompagnés d'un adulte ou + de 7 ans en autonomie.

Sur inscription : neyron@bibliotheques-ccmp.fr

PARTIR EN LIVRES se déroulera **le vendredi 20 juin**.
Livres, jeux, atelier seront à la disposition de petits et grands.
Dès 16h30 sur le parking devant la mairie.

HORAIRES D'OUVERTURE DE LA BIBLIOTHÈQUE :
mardi 16h-18h30, vendredi 16h-19h et samedi 10h-12h

Plus d'infos sur bibliotheques-ccmp.fr

Contact : neyron@bibliotheques-ccmp.fr
Tél : 06 75 47 04 09

GYMNASTIQUE VOLONTAIRE

Portes ouvertes 2025

Notre “Gym-Party” a eu lieu le 5 avril à la salle polyvalente. Nous avons transpiré et développé une belle énergie avec du KUDURO’FIT, puis, nous nous sommes relaxés et musclés avec le BODY-ZEN. Ces activités ont été animées par Fabienne, coach sportive, dans une ambiance joyeuse, décontractée et adaptée à tous les niveaux. La matinée s’est clôturée par un repas convivial.

À partir du 16 juin 2025, la GV ouvre ses portes à tous : nous accueillerons toutes les personnes intéressées durant nos heures de cours (horaires sur le site hpps://gymvolontaireneyron.fr). Dès cette date, les inscriptions pour l’année 2025/2026 seront ouvertes et vous pourrez d’ores-et-déjà réserver votre place.

La fin d’année se fera le 2 juillet avec un pique-nique partagé à l’issue du dernier cours.

Infos et contact : ms.cs.schmitter@orange.fr

TENNIS CLUB

Des nouvelles du padel… et du tennis

L’APD (Avant Projet Définitif) préparé par l’architecte en charge du projet a été présenté et approuvé en Bureau Municipal/ commission Sports.
La préparation du dossier de permis de construire est donc lancée et celui-ci aura probablement été déposé à l’heure où vous lisez cet article.

Le projet reste sur la base de deux pistes couvertes et deux pistes découvertes.
Les clubs de Miribel, Tramoyes et Neyron se sont associés pour financer et gérer ce projet.

Malgré les subventions espérées de la Fédération et de la Région, l’apport des clubs reste insuffisant pour financer l’investissement. La municipalité de Neyron, qui sera propriétaire à terme des installations, **contractera un emprunt pour compléter le financement et sera remboursée intégralement (capital et intérêt) par un loyer payé par les clubs.**

Cet investissement n’aura donc **aucun impact sur le contribuable.**

Le planning du projet laisse espérer une pratique du padel dès le premier trimestre 2026.

Ce projet important ne doit pas faire oublier que la saison de tennis est bien partie avec les championnats par équipe en mai, **le tournoi annuel prévu du 6 au 22 juin** et la fête de fin de saison avec remise des médailles à nos jeunes lors d’un pique nique dans cette période.

Contact et infos : tennisneyron@gmail.com

YOGA POUR TOUS

Découvrez l’Hatha Yoga et le Qi Gong

Anticipez la rentrée et réservez dès maintenant votre place pour nos cours de HATHA YOGA et DE QI GONG qui reprendront en septembre.

Nos cours sont ouverts à tous les niveaux et sont dispensés par des professeurs qualifiés qui vous guideront à travers une variété de postures et de techniques respiratoires.
Possibilité de cours d’essai.

QI GONG : mercredi de 18h15 à 19h30
HATHA YOGA : mercredi de 19h30 à 21h
HATHA YOGA : vendredi de 9h à 10h30

Les cours ont lieu à Neyron, salle Saint-Exupery .

Contact et infos : neyron.yoga@gmail.com

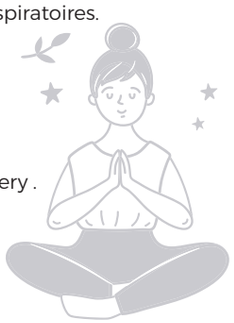

LES SWIVELS

Journée festive de danse country

Notre Assemblée Générale se tiendra le 16 juin 2025, à partir de 20h15 à la salle polyvalente de Neyron.

Pour clore la saison de manière festive, nous nous rendrons au **RED FOX SALOON** situé à Saint Agrève (07), le dimanche 22 juin 2025. 5 clubs de danse des départements de l’Ain, de l’Isère (2 clubs) et de la Drôme (2 clubs) se sont associés à notre initiative.

Au programme de la journée :

- ✓ Repas
- ✓ Concert de musique country avec THE TRAVELINGS PICKERS
- ✓ Après-midi dansant
- ✓ Le tout animé par Jean Chri

Infos et contact : lesswivels.fr

FORTS POUR DEMAIN

Vente de légumes et plants issus de notre production

Cette année encore la forêt nourricière de FORTS pour DEMAIN produit **des fruits et légumes mais aussi des plants que vous pouvez acheter** lors des événements de l’association.
Dates sur l’agenda du site : www.fortspourdemain.fr

La floraison a été magnifique ! Les citoyens engagés dans le projet espèrent une récolte savoureuse grâce aux 1 000 fruitiers plantés par les enfants des écoles.

La **mare de biodiversité** construite ces derniers mois est opérationnelle et se remplit doucement au gré des pluies.

Les 14 et 15 juin, l’association participe au Marché de la Création de la Batterie en ouvrant ses portes aux visiteurs.

Infos et contact : fortspourdemain.fr

LA RECYCLERIE DE la Côtière

UN MOYEN DE NE PLUS JETER DES OBJETS EN BON ÉTAT DONT VOUS N'AVEZ PLUS UTILITÉ

Des vêtements qu'on ne met plus, en bon état et propres ? Un bibelot, des jeux ou jouets entiers que les enfants laissent car ils ont bien grandi ? Du matériel de sport, petit mobilier, petit électroménager en état de marche, valises, sacs, bijoux, livres enfants, romans… ?

NE JETEZ PAS !

La Recyclerie de la Côtière récupère, trie et revend à petits prix, alors à vos placards.

La Recyclerie accompagne ainsi des personnes en réinsertion en leur permettant de renouer avec une vie sociale.

Place de l'église :

MERCREDI 7 MAI DE 16H À 18H
MERCREDI 4 JUIN DE 16H À 18H

Pas de permanence en juillet et août. Reprise le 3 septembre.

#les petites infos pratiques

DÉCHÈTERIE • MIRIBEL
(zone industrielle de la Tuillière)

HORAIRES D'ÉTÉ
Du lundi au vendredi :
8h30 - 12h / 13h30 - **18h**
Le samedi : 8h30 - **18h** *sans interruption*

ENGINS BRUYANTS
(tondeuses, tronçonneuses, perceuses…)

HORAIRES D'UTILISATION
Les jours ouvrables :
de 8h à 12h et de 14h à 19h30
Le samedi : **de 9h à 12h et de 15h à 19h**
Le dimanche et les jours feriés : **de 10h à 12h**
Rappel : les feux de déchets verts sont strictement interdits.

MAISON FRANCE SERVICES
France Services Côtière et Plateau

4, rue Honoré de Balzac
01700 Saint-Maurice-de-Beynost

franceservices@cc-miribel.fr
ou 04 87 34 05 70

DOMBES CÔTIÈRE TOURISME

Toutes les informations pratiques et touristiques des communes de la CCMP :
idées sorties, activités, patrimoine, restauration…
1104, Grande rue à Miribel • 04 78 55 61 16
dombes-cotiere-tourisme.fr

TRI SÉLECTIF

Collecte du tri :
lundis 5 et 19 mai
lundis 2, 16 et 30 juin

ORDURES MÉNAGÈRES

Ramassage
des ordures ménagères
tous les jeudis matins

Merci de sortir vos poubelles la veille au soir.

LA RECYCLERIE
Recyclage et Solidarité

Collecte de vêtements et petit mobilier
uniquement Place de l'église
les jours de permanence

Prochaines collectes
mercredis 7 mai et 4 juin
de 16h à 18h

DON DU SANG

Prochaine collecte de sang
jeudi 3 juillet de 14h30 à 19h
Salle l'Allégro à Miribel

Inscriptions sur le site EFS :
mon-rdv-dondesang.efs.sante.fr

ALLÉGRO • MIRIBEL
Place de la République

THÉÂTRE ALLÉGRO
Renseignements : 04 78 55 80 20
https://www.theatreallegro.fr/

VENDREDI 16 MAI À 20H30
Seule en scène
"La grande Sophie"
Tarifs : de 14 à 26€

SAMEDI 24 MAI DÈS 15H30
Spectacle de cirque
"Stories in the city"
City stade de Thil
Gratuit

VENDREDI 20 JUIN À 19H
Présentation
de la saison 2025-2026
Gratuit

CINÉMA ALLÉGRO
Programme sur
www.unionlaiquedemiribel.fr/cinema2
Séance tous les mercredis soirs

PERMANENCE DÉPUTÉ
Romain DAUBIÉ • Député de l'Ain

Permanence parlementaire
77, Grande-Rue – BP 129
01120 MONTLUEL
Tél : 04 81 65 74 43 • SMS : 06 58 51 51 57
romain.daubie@assemblee-nationale.fr

Toutes les informations sur la vie de notre commune sur Facebook, Intramuros et sur **neyron.fr**